

BESTAND
Grundriss UG 1-200
Technik, Kellerräume, Toiletten

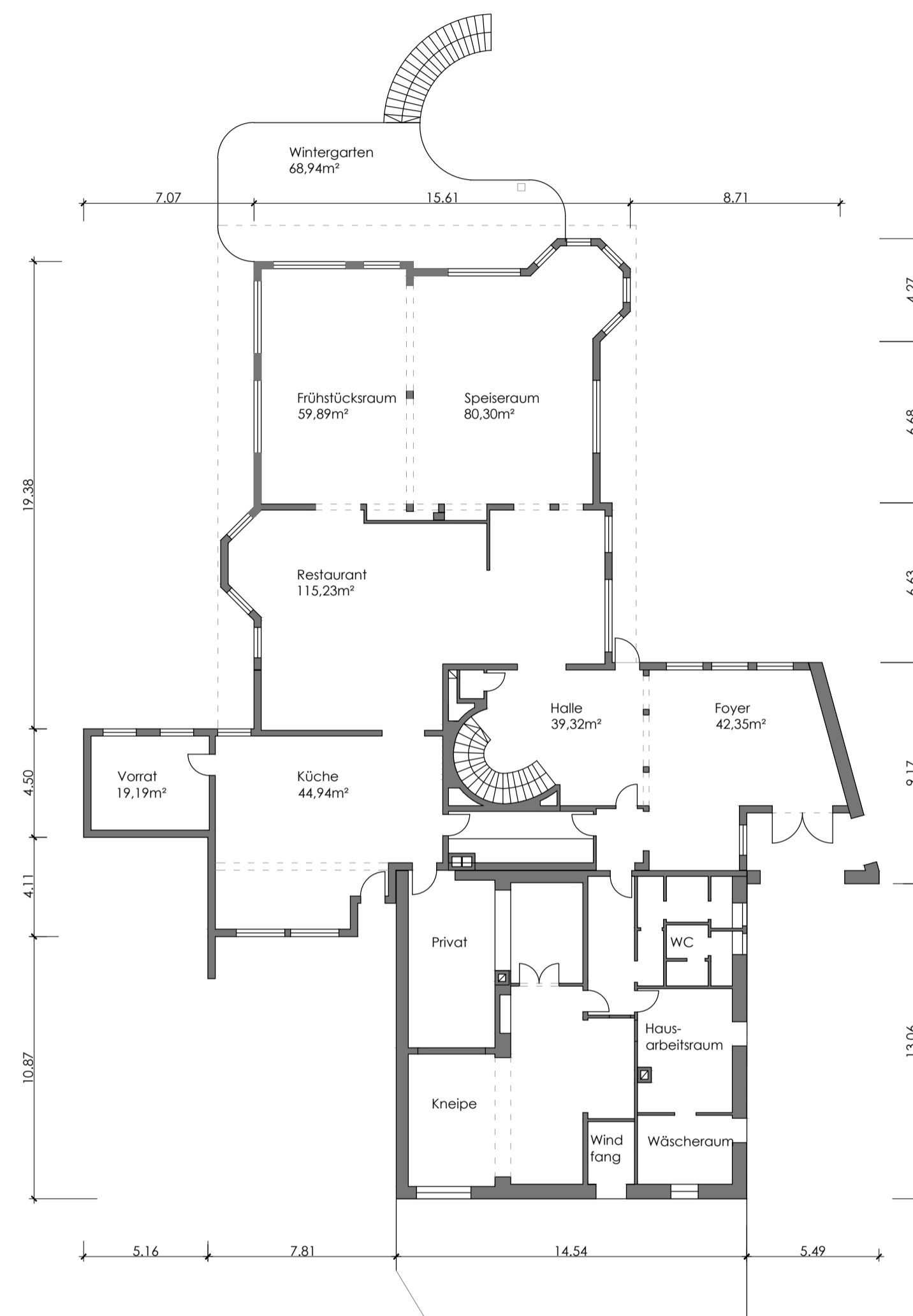

BESTAND
Grundriss EG 1-200
Restaurant und Kneipe

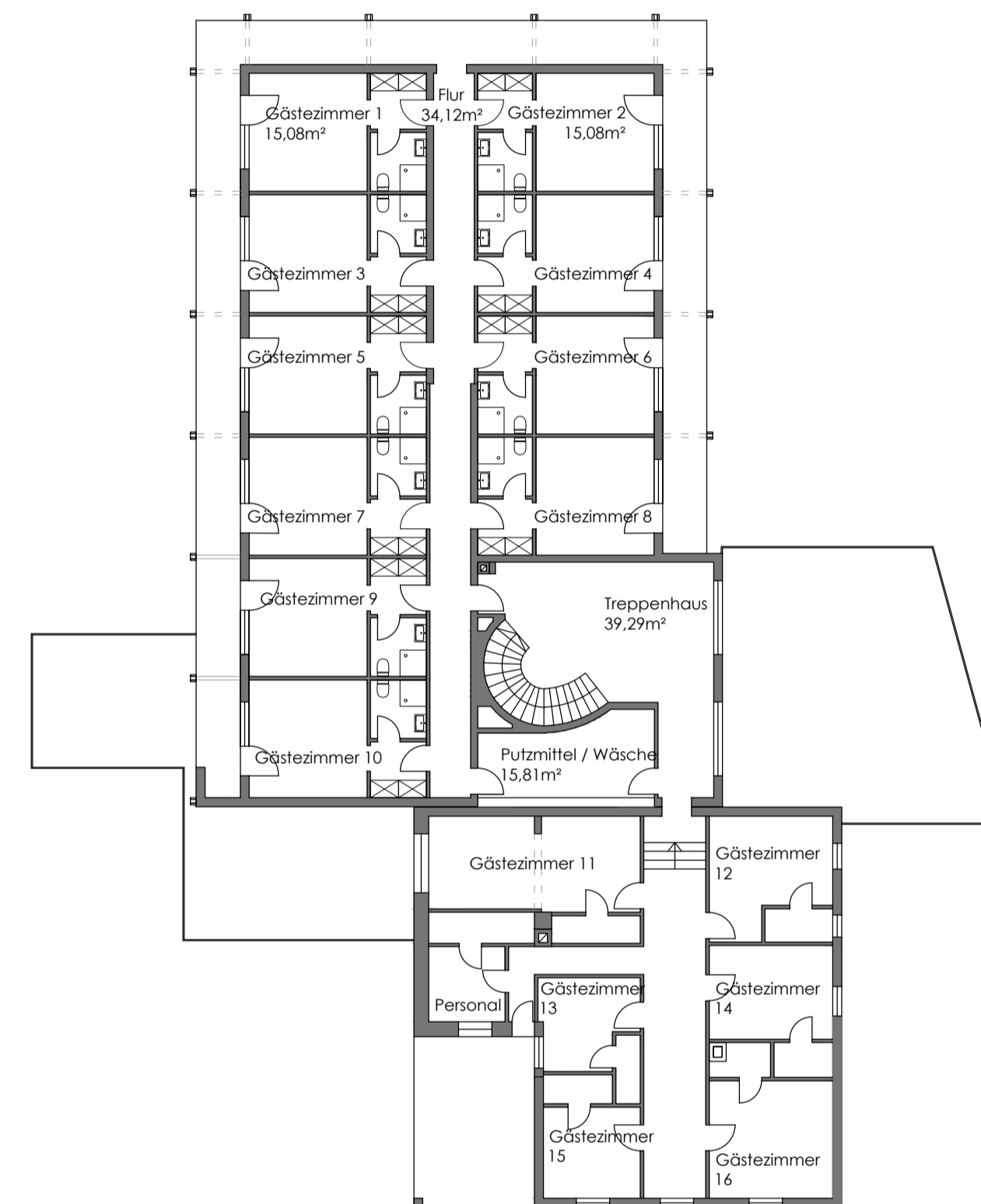

BESTAND
Grundriss OG 1-200
16 Gästezimmer

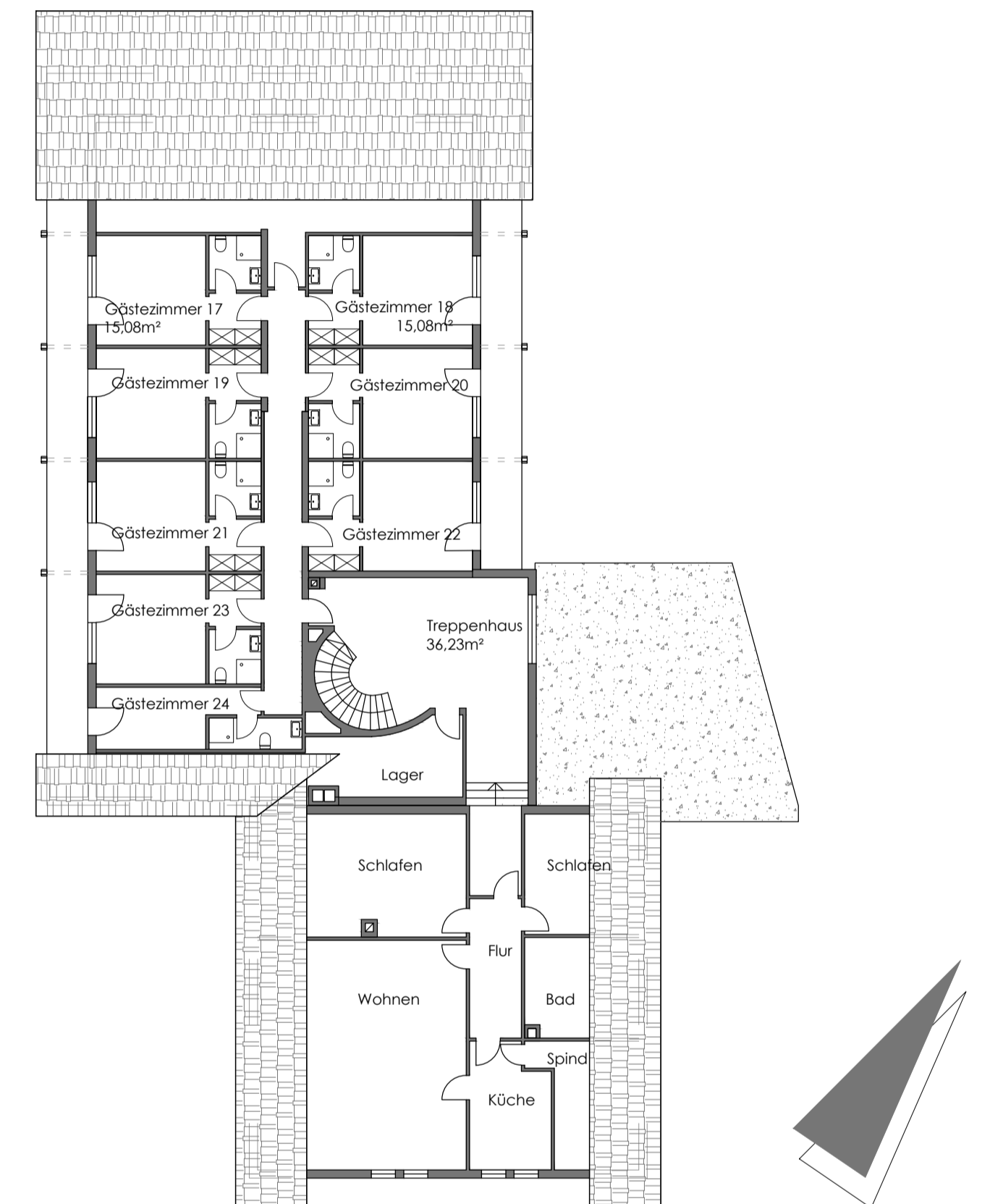

BESTAND
Grundriss DG 1-200
8 Gästezimmer + 1 Ferienwohnung

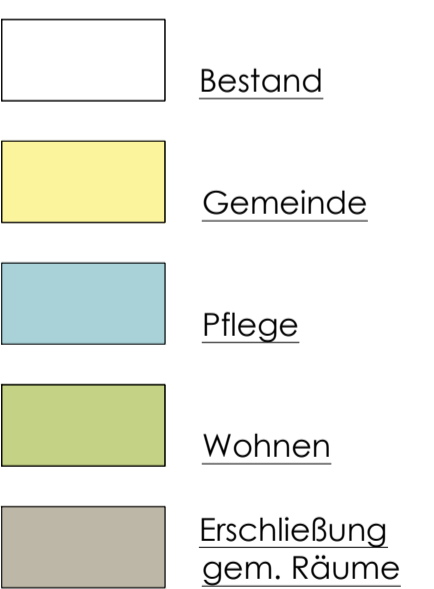

Bauvorhaben:	Gemeindehaus Laufeld
Bauherr:	Gemeinde Laufeld
Status:	Machbarkeitsstudie
Variante 1: Gemeinde + Pflege	HEIN & PAWELKE Architekten Thomas Hein - Freier Architekt Dipl.Ing. [FH] Monika Pawelke - Freie Innenarchitektin Dipl.Ing. [FH] Am Weidengraben 97 54296 Trier Tel. 0651 - 9762 994 Fax. 0651 - 99 130 55 www.hein-pawelke.de info@hein-pawelke.de
Grundrisse M 1-200 Ansichten M 1-200	
Plan 2 von 4	
10.04.2024	gez.h&p

